CHILDREN'S SAFETY COMPETITION

SHOW DATES: 18-21 JULY 2022

COMPETITION CATEGORIES: 5-7 YEARS, 8-9 YEARS, 10-11 YEARS

*USE YOUR SKILL AND IMAGINATION TO **CREATE A PAINTING OR DRAWING,** ILLUSTRATING **HOW TO STAY SAFE** NEAR ELECTRICITY EQUIPMENT LIKE PYLONS.*

WIN CASH PRIZES

IN EACH OF THE THREE CATEGORIES

Plus £100 for every first prize-winning entrant's school. The overall winning entry judged from the three age categories will become a safety poster for Western Power Distribution.

1ST PRIZE £30

2ND PRIZE £20

3RD PRIZE £15

SEND YOUR ENTRIES TO:

Royal Welsh Agricultural Society Ltd,
Llanelwedd, Builth Wells, Powys LD2 3SY.

The closing date for entries is **Friday 20th May 2022.** Winning entries will be exhibited at the WPD exhibition stand during the 2022 Royal Welsh Show.

RULES OF THE COMPETITION:

- Please provide name of school, competitor, age and section on reverse side of poster.
- Exhibits will not be accepted without this information.
- No poster previously entered can be accepted.
- Qualifying date for age groups is 24th June 2022.
- Entries not collected may be disposed of by the Royal Welsh Agricultural Society.
- The sponsors / Society reserve the right to publish and use any of the prize-winning entries in any way they see fit.
- The poster should be no bigger than 420mm x 297mm (A3).

Please note computer aided designs cannot be considered.
Competition judges are Nicholas South, Western Power Distribution, and a representative from RWAS.

Sponsored by

WESTERN POWER DISTRIBUTION
Serving the Midlands, South West and Wales

CYSTADLEUAETH DIOGELWCH PLANT

DYDDIADAU'R SIOE: 18-21 GORFFENNAF 2022

CATEGORÏAU'R GYSTADLEUAETH: 5-7 OED, 8-9 OED, 10-11 OED

DEFNYDDIA DY SGIL A DYCHYMYG I GREU PAENTIAD NEU DDARLUN YN DANGOS SUT I FOD YN DDIOGEL GER OFFER TRYDANOL FEL PEILONAU.

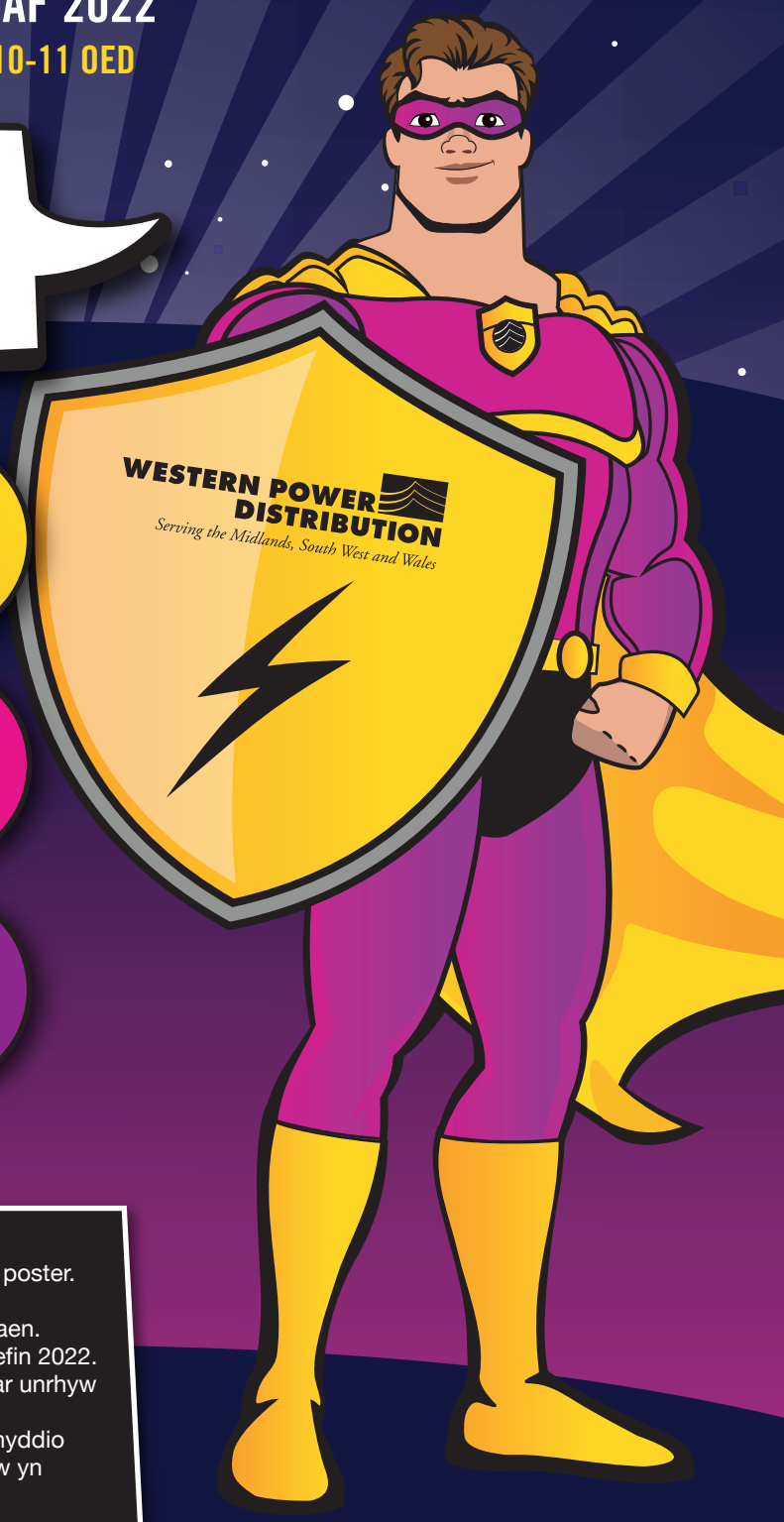

CYFLE I ENNILL GWOBRAU ARIANNOL

YM MHOB CATEGORI

£100 i ysgol pob enillydd gwobr gyntaf.
Bydd un enillydd ar draws pob categori sy'n cael ei ddewis gan ein beirniaid yn cael ei wneud yn boster diogelwch ar gyfer Western Power Distribution.

GWOBR 1AF **£30**

2AIL WOBR **£20**

3YDD WOBR **£15**

ANFONWCH EICH LLUN I:

Cymdeithas Amaethyddol Frenhinol Cymru Cyf, Llanelwedd, Llanfair-ym-Muallt, Powys LD2 3SY.

Dyddiad cau y gystadleuaeth yw **Dydd Gwener, 20fed o Fai 2022.**
Bydd enillwyr ym mhob categori yn cael eu harddangos ar stondin arddangos WPD yn ystod Sioe Frenhinol Cymru yn 2022.

Rheolau'r gystadleuaeth:

- Rhowch enw'r ysgol, cystadleuydd, oedran ac adran ar gefn y poster.
- Ni fyddwn yn derbyn ceisiadau heb y wybodaeth yma.
- Ni fyddwn yn derbyn unrhyw boster sydd wedi ymgeisio o'r blaen.
- Dyddiad cymhwyso ar gyfer pob grŵp oedran yw 24ain o Fehefin 2022.
- Gall Cymdeithas Amaethyddol Frenhinol Cymru gaell gwared ar unrhyw boster sydd heb ei gasglu ar ddiwedd y sioe.
- Mae'r noddwr/ y Gymdeithas yn cadw'r hawl i gyhoeddi a defnyddio unrhyw un o bosteri'r enillwyr mewn unrhyw ffordd y maen nhw yn weld sy'n addas.
- Ni ddylai'r poster fod yn fwy na 420mm x 297mm (A3).

Nodwch na fyddwn yn derbyn dyluniadau wedi eu gwneud gyda chyfrifiadur.
Beirdniaid y gystadleuaeth yw Nicholas South, Western Power Distribution, Tŷ Coch Way, Cwmbran, NP44 7HF a chynrychiolydd o CAFC.

Noddwyd gan

WESTERN POWER DISTRIBUTION
Serving the Midlands, South West and Wales